《優秀賞》

日本画	日本画
横浜市賞	**かながわ福祉サービス振興会賞**
見つめる 矢澤 幸子	山ゆり 伊藤 倫子
洋画	**洋画**
川崎市賞	**相模原市賞**
トスカーナの夏 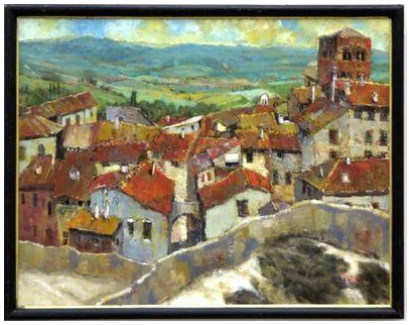 熱田 和博	操車場 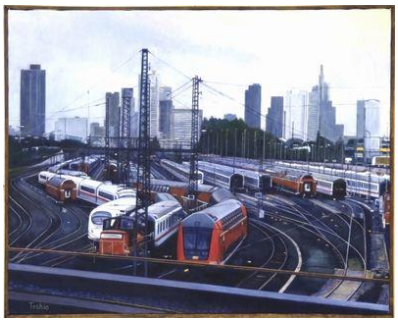 勝呂 利男
彫刻・工芸	**彫刻・工芸**
NHK 横浜放送局賞	**ラジオ日本賞**
秋の訪れ 林 れい	鉄釉吹掛け葉文花器 竹村 章

《優秀賞》

書	書
神奈川新聞社賞	**神奈川新聞厚生文化事業団賞**
彭孫貽詩 岩田 徳華	くれないと 西村 富美子
写真	**写真**
テレビ神奈川賞	**FM ヨコハマ賞**
天まで昇れ 田所 正	川面の妖怪 桂野 眞澄