

認知症の理解と対応技術

～対応の難しい認知症の方へのアプローチ～

日 程 平成30年12月21日(金) (10:00～16:00)

対象者 福祉・介護、医療関係
者及び興味のある方 推奨職員:(初級～中級・介護)

料 金 会員(法人・個人)8,000円 ・ 一般10,000円

会 場 振興会セミナールーム(横浜市中区山下町23番地 日土地山下町ビル9階)
みなとみらい線「日本大通り」駅 3番出口 徒歩5分

《カリキュラム》

- 原因疾患別認知症
疾患別の症状とケアのポイント
- 認知症ケアの原則
専門家としてのケアのあり方
- 認知症ケアの考え方と日常生活援助技術
- 認知症ケア
「こんな時、あなたならどうする？」
－事例検討をしてみましよう－
- 認知症ケアに役立つ
アクティビティケアとは

■「リアリティオリエンテーシ

※季節の物(花・果物等)
をご持参ください。

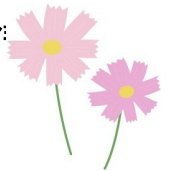

・・・痛みや辛さを訴えることが困難な認知症の人を支えるために、私たちができること・・・

本研修では、認知症の疾患別の症状やケアのポイントを学びながら、現在実施しているケアの振り返り、困難な事例となった要因等、認知症の方が安心できる生活環境やアプローチの方法を学びます。また、認知症の予防にも有効といわれているアクティビティケアやリアリティオリエンテーションを日常生活の中へ取り入れる方法を学び、認知症の方の豊かな生活を目指します。

【 講 師 】

NPO法人認知症ケア研究所
デイサービスセンターお多福茨城町

管理者 **松岡佳美**

看護師・介護支援専門員・認知症ケア上級専門士・
アクティビティディレクター



法人名	※会員の方は必ず法人名をご記入下さい。		
事業所名			
会員種別	() 会員	() 個人会員	() 一般
個人会員番号			

(公社)かながわ福祉サービス振興会(教育事業課) 行	
FAX:045-671-0295	
TEL:045-210-0788	
〒231-0023横浜市中区山下町23日土地山下町ビル9階	

連絡先	〈住所〉 〒 _____		(自 宅 ・ 法 人 ・ 事 業 所)	
	〈mail〉	_____ @ _____		
	〈電 話〉	_____ - _____	〈ファックス〉	_____ - _____
法人サービス詳細	① 特別養護老人ホーム ② 介護老人保健施設 ③ 介護付有料老人ホーム ④ グループホーム ⑤ 病院 ⑥ 訪問介護 ⑦ 通所介護 ⑧ 居宅介護支援 ⑨ 障害関係(_____) ⑩ その他のサービス(_____)			

<参加者名簿>

お申込合計人数 (_____ 名)

No.	フリガナ 氏 名	性別	ご職業	経験年数	①参加費
1		男・女	①経営者 ②管理者 ③介護職員 ④ケアマネジャー ⑤看護職員 ⑥生活相談員 ⑦サービス提供責任者 ⑧その他(_____)	_____ 年	1.会員(¥8,000) 2.個人会員(¥8,000) 3.一般(¥10,000)
2		男・女	①経営者 ②管理者 ③介護職員 ④ケアマネジャー ⑤看護職員 ⑥生活相談員 ⑦サービス提供責任者 ⑧その他(_____)	_____ 年	1.会員(¥8,000) 2.個人会員(¥8,000) 3.一般(¥10,000)
3		男・女	①経営者 ②管理者 ③介護職員 ④ケアマネジャー ⑤看護職員 ⑥生活相談員 ⑦サービス提供責任者 ⑧その他(_____)	_____ 年	1.会員(¥8,000) 2.個人会員(¥8,000) 3.一般(¥10,000)
連絡事項					